В шапке документа: отдых на филиппинском острове Сиаргао. Официальное фото Cayama Inc. (Nay Palad). В предложении использованы официальные фотографии отеля Nay Palad Hideaway

Программа класса LUXE
Даты путешествия: с 1 января 2024 по 9 января 2025 г.
Заезд в любой день по вашему желанию
Маршрут: о. Сиаргао, возможна комбинация с Манилой или другими островами Филиппин, на ваш выбор

Туроператор по Филиппинам и основатель проекта **Филиппины.RU**, **АС-ТРЕВЕЛ** приглашает вас на сказочный филиппинский остров Сиаргао, на котором расположен один из 25 лучших отелей мира (по версии авторитетного журнала *Forbes*) – **Nay Palad Hideaway**.

Отель работает в концепции «всё включено». В стоимость проживания включены все мероприятия и приключения, что позволяет вам полностью погрузиться в красоту острова Сиаргао, не беспокоясь о дополнительных расходах. Тарифы охватывают все деликатесы, которые вы пожелаете, все напитки, которые вам понравятся, каждый необходимый вам массаж, каждое приключение, которое вы ищете, и все, что вы пожелаете. В **Nay Palad Hideaway** нет необходимости в кошельке!

Специальное предложение

Остров *Сиаргао*, отель **Nay Palad Hideaway** 5★, где роскошь сочетается с простотой и где вас ждут новые впечатления.

План питания, различные развлечения и активный отдых: «всё включено».

Этот курорт был полностью переосмыслен и переработан, чтобы предложить гостям действительно захватывающий опыт.
От потрясающих новых номеров до ресторанов мирового класса и полных приключений мероприятий, всё в **Nay Palad Hideaway** было создано для того, чтобы доставить гостей в состояние полного расслабления и блаженства. Действительно, это очень особенное место, которое порой сложно описать словами.

Место рождения подхода «роскошь босиком» (*Barefoot Luxury*), **Nay Palad Hideaway**, расположен между девственными мангровыми лесами и мягкими белыми песками филиппинского острова.

В непосредственной близости от тропических джунглей, подземных пещер, нетронутых пляжей и легендарной бурлящей волны *Cloud 9*, притягивающей серферов со всего мира, **Nay Palad Hideaway** позволяет вам создать свой собственный ритм. Это опыт гостеприимства, свободы и красоты, которые невозможно описать по-настоящему – ими можно только поделиться.

Проходя через ворота **Nay Palad Hideaway**, вы оставляете реальный мир позади. Добро пожаловать в босоногое состояние ума. Взамен мы просим только об одном: относитесь к этому усаженному пальмами раю как к своему дому и позвольте нам воплотить ваши

мечты в реальность. Будь то каякинг по древним мангровым зарослям, исследование острова на мотоцикле, парусный спорт, серфинг или глубоководное погружение, каждый день – это новая история, и именно вы, дорогой гость, являетесь автором этой истории.

Вы можете изменить темп своего опыта с традиционным массажем «*хилот*», комплексными процедурами, йогой, медитацией или книгой у бассейна. И не забывайте: сказочные лодки с капитаном и командой готовы доставить вас к близлежащим необитаемым островам, похожим на драгоценные камни, и нетронутым пляжам.

Вернитесь к себе, и когда вы узнаете, чего на самом деле желает ваше сердце, просто дайте нам знать. Будь то абсолютная конфиденциальность или круглосуточное внимание, мы это организуем. Будь то безостановочное приключение или полное расслабление, мы обеспечим вас. Ужин в домике на дереве? Просмотр фильма у бассейна? Эта свобода, как вы скоро обнаружите, и есть суть роскоши босиком.

Отель состоит из **10 вилл**

Perlah villa

Ультрасовременная вилла с 4 спальнями с видом на океан (одна из которых может быть преобразована в кинозал), с 3 ванными комнатами, частным бассейном, уединенным пляжем, исключительным обеденным павильоном, открытыми и закрытыми лаунджами и необычным лаунджем в доме на дереве с великолепным видом на океан.

Эксклюзивное, но очень уютное и дружелюбное место, идеальное для пар, семей и друзей.

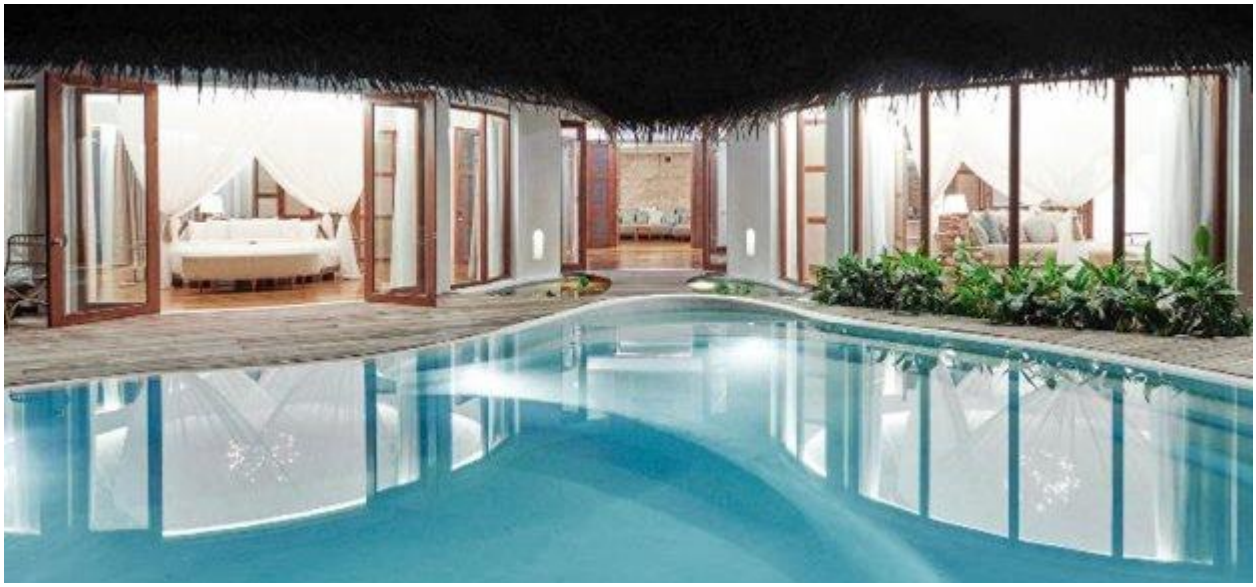

Coral villa

Совершенно новая (построена в 2023 г.) вилла с 2 роскошными спальнями (и 2 доп. детскими кроватями в мезонине), 2 ванными, крытой гостиной с домашним кинотеатром, 2 террасами с открытыми зонами отдыха, обеденной пагодой и частным бассейном.

4 виллы с видом на океан

Виллы с 2 спальнями, 1 ванной комнатой, с потрясающим видом на пляж и просторной террасой с выдающейся зоной отдыха на открытом воздухе.

4 виллы с видом на сад

Совершенно новые (построены в 2023 г.) виллы с 2 спальнями и 1 ванной комнатой, расположенные в окружении пышного сада и погруженные в великолепное пение птиц.

План выбранной вами виллы мы предоставим по запросу.

Стоимость номера в сутки с человека

В стоимость включены налоги: 12% VAT и 2% местная такса=14%

Обычный сезон

11 января – 5 февраля / 16–29 февраля / 6 ноября – 12 декабря

Вилла	спален	макс. чел.	1/2 DBL	SINGLE	CHD
Garden view villa	2	4	1015	1243	507
Ocean view villa	2	4	1232	1460	616
Coral family villa	2	4	1334	2668	667
Periah private villa	4	8	2041	4082	1021

Высокий сезон

1–25 марта / 8 апреля – 24 октября

Вилла	спален	макс. чел.	1/2 DBL	SINGLE	CHD
Garden view villa	2	4	1129	1357	565
Ocean view villa	2	4	1357	1585	679
Coral family villa	2	4	1471	2942	736
Periah private villa	4	8	2041	4082	1021

Рождество, Новый год, Китайский новый год, Пасхальные каникулы

1–10 января / 6–15 февраля / 26 марта – 7 апреля / 25 октября – 5 ноября / 13 декабря – 9 января 2025 г.

Вилла	спален	макс. чел.	1/2 DBL	SINGLE	CHD
Garden view villa	2	4	1357	1585	679
Ocean view villa	2	4	1653	1881	827
Coral family villa	2	4	1790	3580	895
Periah private villa	4	8	2223	4446	1112

Внимание: все материалы и цены, размещенные на сайте и данном предложении, носят справочный характер и не являются ни публичной офертой, определяемой положениями ст. 437 (2) ГК Российской Федерации, ни рекламой. Актуальную стоимость уточняйте у менеджера. Предложение предназначено для юридических лиц. Оплата производится только в рублях, по курсу компании, опубликованному на сайте actravel.ru на день полной оплаты. Для справки цена указана в USD.

Включено в стоимость (план «всё включено»)

- Питание «полный пансион» (завтрак по меню, семейный обед, пикник или барбекю, изысканный ужин из 3 или 4 блюд);
- Все напитки (алкогольные и безалкогольные, кроме шампанского);
- Неограниченный мини-бар в номере;
- Все экскурсии и мероприятия, такие как серфинг, каякинг, катание на байдарках, парусный спорт с катамаранами Hobie Cat, прогулки по островам, снорклинг, езда на велосипеде, походы и кулинарные мастер-классы;
- Все водные виды спорта, такие как вейкбординг, водные лыжи или катание на пончиках;
- Все SPA-процедуры (массаж, скрабы, ванны и т. д.).
- Фитнес-студия
- Йога на берегу моря или в зале
- Ежедневная уборка и услуги прачечной (примечание: химчистка на курорте не проводится)
- Наземный трансфер от и до аэропорта Сиаргао Саяк (IAO)
- **Дополнительные развлечения, включенные в стоимость**:
  - Отдых на великолепном пляже
  - Пешая прогулка по рифу во время отлива
  - Пляжные виды спорта: футбол, крокет, бадминтон или петанк, пляжный воллейбол
  - Настольные игры
  - Кинотеатр на пляже
  - Вечер с историями у костра
  - Детская деревня
  - Кулинарные уроки
  - Изысканный ужин: шеф-повар готовит изысканный ужин из трех блюд с вином.

Ужин проводится в разных зонах отеля: в домике на дереве, на пляже и в др. местах

- Экскурсия на *джипни* отеля по острову *Сиаргао* (его площадь около 416 км^2)
- Велосипедная прогулка
- Экскурсия в городок *Генерал-Луна* (*General Luna*, в 15 мин. от отеля)
- *Magpupungko Rock Pool* (в 45 мин. от отеля). *Магпупунгко* славится впечатляющими скальными образованиями.
- Теплый SPA-бассейн, окруженный коралловым шельфом
- Посещение церкви Del Carmen, построенной более трех с половиной веков назад
- Рынок и кулинарный класс. Поездка на рынок морепродуктов вместе с шеф-поваром. Кулинароный мастер-класс от шеф-повара
- Прогулка на каноэ или на SUP по мангровым зарослям
- Серфинг на CLOUD 9. Посещение международного легендарного серфинг-спота и эмигрантской деревни на набережной.
- Ночная жизнь в городе. Многочисленные бары, караоке-залы, несколько хороших ресторанов и дискотеки.
- Парусный спорт. Включена помощь инструктора
- Обучение серфингу. *Сиаргао* – отличное место, чтобы научиться серфингу, и местные инструкторы научат в кратчайшие сроки кататься на волнах.
- Водные виды спорта
- Морское путешествие
- Путешествие по островам вокруг залива и за его пределами: первая остановка на крошечном необитаемом острове *Пансукян*. Далее остановка на острове *Даку*, где ждет снорклинг и серфинг. Здесь же предстоит обед. При желании посещение других островов для снорклина и просто отдыха на белоснежном пляже
- Снорклинг
- Экскурсии к островам *Халиан*, Лахануса, *Anahawan* или *Corregidor* на пол дня. Поездку можно продлить, включив пикник на красивом пляже *Мамон*.
- Плавание. Можно плавать перед основным пляжем во время прилива, при отливе пройтись по пляжу, либо доплыть на SUP, небольшой лодке или на каяке метров 400 до другого пляжа. Отель предоставит холодильник с напитками и большой зонтик от солнца.
- Посещение пещеры *Sohoton Cove*
- Экскурсия на целый день к соединяющимся лагунам. Место окружено пышными девственными джунглями и высокими скалами. Чтобы добраться на лодке, требуется час сорок пять минут. Экскурсия включает в себя каякинг, плавание, спелеологию, прыжки со скалы в воду, сытный обед на лодке и снорклинг к внешнему рифу. Возвращение в отель на закате.
- Глубоководная рыбалка. Рыбалка на *Сиаргао* считается лучшей на Филиппинах. В водах близ острова обитают тихоокеанские тунцы, испанская макрель и др. Этот тур организуют партнеры отеля, поэтому эта экскурсия не включена в пакет all-inclusive.

- Дайвинг. Сиаргао, как и многие места на Филиппинах, интересны своим подводным миром. Голубой собор, коралловые рифы, вулканические образования. Дайвинг на Сиаргао подходит новичкам и аквалангистам уровня advanced. Экскурсия не включена в пакет all-inclusive.
- Посещение острова *Джайнойой*. Остров с белоснежным пляжем и лазурной водой у берегов. До него можно добраться на небольшой лодке, каяке, доске для серфинга (SUP) или даже пешком (если нет прилива). При посещении рекомендуется подходящая обувь.

Оплачивается **дополнительно**

- Международный авиаперелет;
- Медицинская страховка;
- Внутренний авиаперелет: Манила – Сиаргао – Манила: доступен ежедневно;
- Услуги личного характера, перевес багажа, налоги и сборы, если таковые предусмотрены);
- Иные услуги, не указанные в предложении.

** Стоимость внутреннего авиаперелета по запросу, на момент бронирования. Окончательная стоимость определяется на момент выписки авиабилетов.

больше предложений все предложения

ТУРОПЕРАТОР АС-ТРЕВЕЛ

РТО №001262 в Едином федеральном реестре туроператоров
Вернадского просп., д. 37 корп. 1Б, Москва, 119415, Россия
тел.: +7 495 740-29-89; сайт: actravel.ru; mail: ac@actravel.ru